



SÍNTESE DA SITUAÇÃO

ATIVIDADES PREVISTAS PARA PRÓXIMO PERÍODO

DATA WAREHOUSE

Mercadorias Consumidor (Fase 2): continuar a carga histórica dos dados.

Mercadorias Atacado (Fase 4): homologar e implantar em produção.

Documentos Fiscais: realizar ajustes e evoluções na malha de carga.

IPVA: incluir controle de deleção na replicação, homologar stage e finalizar modelagem relacional.

Simples Nacional: homologar stage e iniciar desenvolvimento do relacional.

Cadastro: realizar ajustes na replicação (inclusive controle de histórico) de tabelas CIF.

QA: iniciar correção de inconsistências identificadas.

Cobrança: revisar a modelagem relacional e iniciar desenvolvimento da carga do “Crédito Tributário”.

Migração consultas AGSN: especificar a malha para o Simples Nacional.

Ambiente: finalizar Manual de Operações e revisar configurações do novo Gerenciamento de Workload.

ETL/BI: desenvolver monitoramento dos servidores e aplicações de ETL/BI.

Maturidade: realizar as entrevistas para avaliação de maturidade em analytics da Receita Estadual.

BUSINESS INTELLIGENCE

RAF: apoio técnico presencial de um consultor na IGF.

Mentoring: para auditores da 1ª DRR e Corregedoria.

Integração projetos: ajustar o DW para finalizar a integração na camada semântica.

BI PAF: apoio à IGT/SPAF para desenvolvimento de relatórios e painéis.

IMPACTOS NO PROJETO

🚩 Replicação dos dados do IVA e CIF: Celear optou em replicar fora do Teradata: **rotinas de controle de histórico ainda pendentes.**

🚩 A existência de muitas atividades em andamento tem gerado gargalos na equipe própria do DW/BI (auditores fiscais da CRE/AGAA).

🚩 Carga de cupom fiscal da EFD necessita *tuning* de ETL e/ou banco (apresentando erros/lentidão).

- ⊕ **DW Mercadorias Consumidor (Fase 2):** carga histórica em andamento.
- ⊕ **DW DF:** ajustes e evoluções na malha de carga em andamento.
- ⚠ **DW IPVA:** desenvolvimento da stage finalizado, controle de deleção pendente.
- ✔ **DW Simples Nacional:** modelagem relacional e desenvolvimento stage finalizados.
- ⚠ **DW Cadastro:** replicação em fase de validação/ajustes.
- ✔ **DW Recolhimentos:** QA implantado em produção.
- ✔ **DW PAF:** QA e carga de atualização dos juros implantados em produção.
- ✔ **DW TAP:** carga das informações de Saldo dos Parcelamentos implantada.
- ⏸ **DW Cobrança:** não iniciada a revisão da modelagem do “Crédito Tributário”.
- ✔ Realizado mentoring MicroStrategy para **35** auditores (IGT, 1ª, 3ª e 13ª DRR).
- ⊕ **Integração das camadas semânticas DW Corporativo e RAF-DW** em andamento.
- ✔ Relatório mensal finalizado, Manual de Operações em fase de validação.

EVOLUÇÃO DO ESFORÇO EM DW/BI, CONTRATOS COM TERCEIROS – 2017

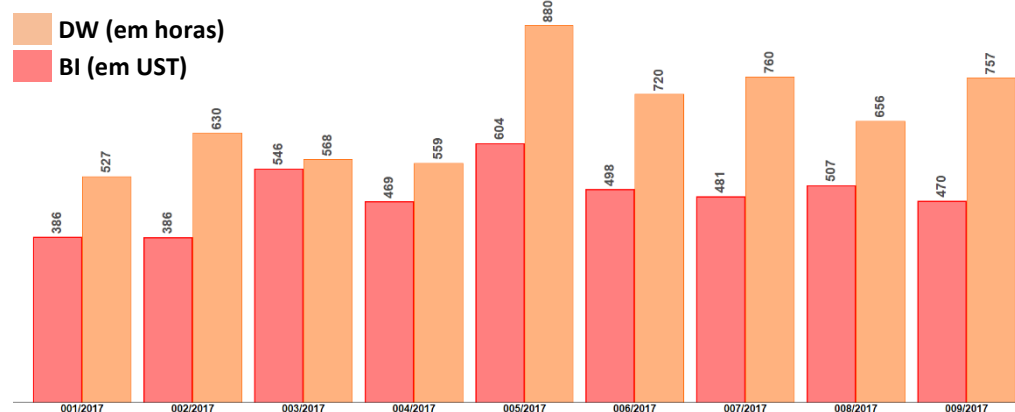



Estágio de disponibilização das bases de dados no ambiente analítico

SANDBOX

Disponível via acesso direto Disponível via acesso direto E via MicroStrategy Descontinuado

CARTÃO DE CRÉDITO	CCRF	CTE	CV115	DAS DASN	DEIM	EFD	FDW	ITCMD	NFAE	NFE	NFP	NFISCAL (NFPRO)	RH	SALDOS
-------------------	------	-----	-------	----------	------	-----	-----	-------	------	-----	-----	-----------------	----	--------

DOCUMENTOS FISCAIS

COMUNICAÇÃO & ENERGIA CV115, EFD	MERCADORIAS ATACADO NFE, EFD	MERCADORIAS ATACADO (FASE 1) NFE, EFD	MERCADORIAS ATACADO (FASES 2 E 3) NFE, EFD	MERCADORIAS ATACADO (FASE 4) SUFRAMA	MERCADORIAS CONSUMIDOR (FASE 1) NFCE, EFD	MERCADORIAS CONSUMIDOR (FASE 2) EFD	SERVIÇOS DE TRANSPORTE (FASE 1) NFE, EFD	SERVIÇOS DE TRANSPORTE (FASE 2) CTE, EFD
-------------------------------------	---------------------------------	--	---	---	--	--	---	---

APOIO DOCUMENTOS FISCAIS (FASE 1) NFPRO	APURAÇÃO (FASE 1) EFD	APURAÇÃO FASE 2 EFD	CADASTRO CIF	CAIXA DIÁRIO MTAB	CARTÃO DE CRÉDITO (FASE 1) CC, EFD	COBRANÇA DAE, TAP, PAF	CONTROLE DA FISCALIZAÇÃO CAF/OSF	GIA GIA, GIA ST	IPVA (FASE 1) IVA, DCV
IPVA (FASE 2) IVA, DCV	RECOLHIMENTOS SGR, IVA	SIMPLES NACIONAL (FASE 1) DAS-D, DAF607	SIMPLES NACIONAL (FASE 2) DEFIS, DESTDA	SIMPLES NACIONAL (FASE 3) COMPSN, PARCSN, AINF					

Para maiores detalhes sobre as áreas de assunto aqui elencadas, acesse: http://www.phoenix.fazenda.pr.gov.br/arquivos/File/Areas_Assunto_DW_SEFACRE.pdf

NÃO INICIADO

* Possíveis outras origens: Cadin, NPR, AAX/e-Protocolo, Regime Especial, Scanc

APOIO DOCUMENTOS FISCAIS FASE 2 UPD, ADF, ECF, CTRPRO, NFCEPRO	CARTÃO DE CRÉDITO FASE 2 CC	COMÉRCIO EXTERIOR (FASE 1) RE, EFD	COMÉRCIO EXTERIOR (FASE 2) DEIM, DTA	COMPLEMENTO CADASTRO (RFB) RFB	COMPLEMENTO CADASTRO (NFP) NFP	CRÉDITOS SISCRE, BCR	ECONÔMICO DFC, GI	ESCRITURAÇÃO CONTÁBIL DIGITAL ECD	FINANCEIRO SIAF, REG	ITCMD ITCMD	MERCADORIAS ATACADO FASE 5 NFAE, NFP	RECURSOS HUMANOS RH, QUO	SERVIÇOS DE TRANSPORTE FASE 3 CTE
---	--------------------------------	---------------------------------------	---	-----------------------------------	-----------------------------------	-------------------------	----------------------	--------------------------------------	-------------------------	----------------	---	-----------------------------	--------------------------------------

