



## IMPLANTAÇÕES DW

- Em andamento a carga histórica dos dados de **cupom fiscal/itens**, informados em EFD
- Cobrança**: está em fase de testes e ajustes da malha de carga (visão crédito integrado)
- Simples Nacional**: implantação das stages ainda pendente
- IPVA**: implantação das stages ainda pendente
- Monitoramento Carga DW**: em andamento carga dos metadados PWC.

## MANUTENÇÕES DW

- Em andamento alguns **ajustes e evoluções na malha** de carga de documentos fiscais
- Qualidade**: estamos trabalhando em correções de inconsistências identificadas pelo nosso processo de QA
- Migração consultas AGSN**: malha de carga ainda em fase de homologação (processos para automatizar cruzamentos e relatórios da AGSN)
- Nova carga Cadastro**: a replicação do CIF ainda está pendente
- Ambiente**: Manual de Operações ainda em fase de validação

## INICIATIVAS BI

- Realizado mentoring MicroStrategy para **20 auditores** (1ª DRR, AGSN e IGF)
- Integração das camadas semânticas DW Corporativo e RAF-DW**: os ajustes de semântica foram finalizados e os testes de pastas públicas foram iniciados (unificação dos Projetos MicroStrategy)
- Consultas AGSN**: em andamento construção de camada semântica no RAF para disponibilização dos dados

## IMPACTOS NO PROJETO

Ponto de Atenção Risco

- Replicação dos dados do IVA e CIF: Celepar optou em replicar fora do Teradata: **rotinas de controle de histórico ainda pendentes**.
- Equipe de auditores fiscais da CRE/AGAA ainda com sobrecarga excessiva de atividades.
- DW IPVA: ainda não foi assinado Convênio com Detran para acesso a dados do DCV.
- A Celepar ainda não implantou o monitoramento dos servidores e aplicações de ETL/BI.

## EVOLUÇÃO DO ESFORÇO EM DW/BI, CONTRATOS COM TERCEIROS – 2017

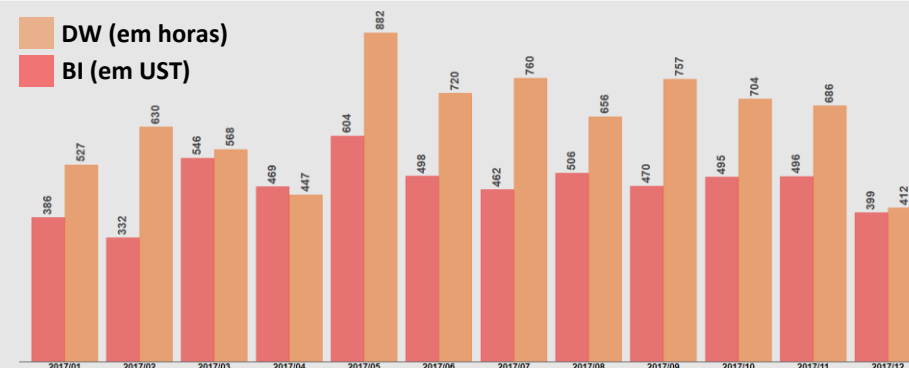



## Atividades previstas para o próximo período

### DATA WAREHOUSE

**IPVA:** finalizar implantação das stages em homologação.

**Simples Nacional:** finalizar implantação das stages em homologação.

**Cadastro:** implantar a replicação (inclusive controle histórico) de tabelas CIF.

**QA:** continuar as correções das inconsistências identificadas.

**Cobrança:** implantar em produção a malha de carga do “Crédito Tributário”.

**Migração consultas AGSN:** implantar malha de carga em ambiente de produção.

**Ambiente:** entrega do Manual de Operações.

**Monitoramento Carga DW:** continuação dos trabalhos pra incorporação dos metadados PWC ao processo de monitoramento das cargas.

### BUSINESS INTELLIGENCE

**RAF:** apoio técnico presencial de um consultor na IGF.

**Mentoring:** para auditores da 1ª DRR, AGSN e IGF.

**Integração projetos:** finalizar testes de relatórios e painéis das pastas públicas e iniciar os testes das pastas pessoais. Iniciar correção das inconsistências identificadas nos testes.

**BI ST:** apoio à IGF para desenvolvimento de relatórios de ressarcimento de ICMS substituição tributária.

**Consultas AGSN:** finalizar construção de camada semântica para disponibilização dos dados.



## Estágio de disponibilização das bases de dados no ambiente analítico

### SANDBOX

■ Disponível via acesso direto   ■ Disponível via acesso direto E via MicroStrategy   ■ Descontinuado

BDF SINGTEGRA	CARTÃO CRÉDITO	CCRF	CTE	CV115	DAF607 DASD DEFIS	DEIM	ECD	EFD	FDW	ITCMD	NFAE	NFE	NFP	NFISCAL (NFPRO)	RH	SALDOS
---------------	----------------	------	-----	-------	-------------------	------	-----	-----	-----	-------	------	-----	-----	-----------------	----	--------

### DOCUMENTOS FISCAIS

⊗ Paralisado

COMUNICAÇÃO & ENERGIA CV115, EFD	MERCADORIAS ATACADO NFE, EFD	MERCADORIAS ATACADO (FASE 1) NFE, EFD	MERCADORIAS ATACADO (FASES 2 E 3) NFE, EFD	MERCADORIAS ATACADO (FASE 4) <b>⊗</b> SUFRAMA	MERCADORIAS CONSUMIDOR (FASE 1) NFCE, EFD	MERCADORIAS CONSUMIDOR (FASE 2) <b>⊗</b> EFD	SERVIÇOS DE TRANSPORTE (FASE 1) NFE, EFD	SERVIÇOS DE TRANSPORTE (FASE 2) CTE, EFD	
APOIO DOCUMENTOS FISCAIS (FASE 1) NFPRO	APURAÇÃO (FASE 1) EFD	APURAÇÃO FASE 2 EFD	CADASTRO CIF	CAIXA DIÁRIO MTAB	CARTÃO DE CRÉDITO (FASE 1) <b>⊗</b> CC, EFD	COBRANÇA DAE, TAP, PAF	CONTROLE DA FISCALIZAÇÃO CAF/OSF	GIA GIA, GIA ST	IPVA (FASE 1) IVA, DCV
IPVA (FASE 2) <b>⊗</b> IVA, DCV	RECOLHIMENTOS SGR, IVA	SIMPLES NACIONAL (FASE 1) DAS-D, DAF607	SIMPLES NACIONAL (FASE 2) <b>⊗</b> DEFIS, DESTDA	SIMPLES NACIONAL (FASE 3) <b>⊗</b> COMPSN, PARCSN, AINF					

Para maiores detalhes sobre as áreas de assunto aqui elencadas, acesse: [http://www.phoenix.fazenda.pr.gov.br/arquivos/File/Areas\\_Assunto\\_DW\\_SEFACRE.pdf](http://www.phoenix.fazenda.pr.gov.br/arquivos/File/Areas_Assunto_DW_SEFACRE.pdf)

### NÃO INICIADO

\* Possíveis outras origens: Cadin, NPR, AAX/e-Protocolo, Regime Especial, Scanc

APOIO DOCUMENTOS FISCAIS FASE 2 UPD, ADF, ECF, CTRPRO, NFCEPRO	CARTÃO DE CRÉDITO FASE 2 CC	COMÉRCIO EXTERIOR (FASE 1) RE, EFD	COMÉRCIO EXTERIOR (FASE 2) DEIM, DTA	COMPLEMENTO CADASTRO (RFB) RFB	COMPLEMENTO CADASTRO (NFP) NFP	CRÉDITOS SISCREC, BCR	ECONÔMICO DFC, GI	ESCRITURAÇÃO CONTÁBIL DIGITAL ECD	FINANCEIRO SIAF, REG	ITCMD ITCMD	MERCADORIAS ATACADO FASE 5 NFAE, NFP	RECURSOS HUMANOS RH, QUO	SERVIÇOS DE TRANSPORTE FASE 3 CTE
---	--------------------------------	---------------------------------------	---	-----------------------------------	-----------------------------------	--------------------------	----------------------	--------------------------------------	-------------------------	----------------	---	-----------------------------	--------------------------------------

LEVANTAMENTO

DESENHO

DESENVOLVIMENTO

HOMOLOGAÇÃO

IMPLANTAÇÃO

SEMÂNTICA (BI)

PRODUÇÃO

